

# We Love Oldtimers



## Elfstedentocht

Halve dag

*Wat ontzettend leuk dat jullie onze Elfstedentocht gaan rijden!*

*Langs deze route vinden jullie zes mooie steden in de omgeving.*

*Bij iedere stad is er een vraag te vinden. Als jullie aan het einde van de route alle vragen correct hebben beantwoord en de oplossing hebben ontcijferd, krijgen jullie bij terugkomst een welverdiende verassing!*

*Tijdens de tocht komen jullie langs prachtige oude steden en door mooie landschappen.*

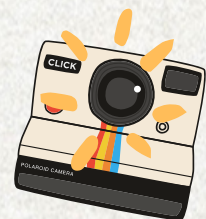

**Alvast veel plezier toegewenst!**





# De Routekaart



## Elfstedentocht (halve dag)

## Legenda:



Start en eindpunt

1. Hoogblokland
2. Ameide
3. Nieuwpoort
4. Schoonhoven (optie)
5. Groot-Ammer
6. Gorinchem

## Tag ons onderweg:



@weloveoldtimers  
#weloveoldtimers

**Tip: zet je navigatie op 'vermijd snelwegen'**



### Let op!

Openingstijden van locaties kunnen wijzigen. Controleer deze daarom altijd even voor jullie bezoek.

### Let op!

Het is niet toegestaan op het dak van de oldtimer te klimmen! Ook niet voor foto's.



# De Elfstedentocht



1

## Hoogblokland

Jullie starten de Elfstedentocht bij onze showroom in Hoogblokland.



**Adres voor navigatie:**

Hoge Giessen 9a,  
Hoogblokland

**Vraag:** Hoeveel wielen zitten er onder dit voertuig?

2

## Ameide

De kleine stad Ameide ligt ten zuiden van de Lek en heeft een pittoreske uitstraling.



**Adres voor navigatie:**

Voorstraat 5,  
Ameide

**Vraag:** Welk jaartal staat er boven het wapen op het rijtjeshuis dat te zien is vanaf de Lekdijk?

3

## Nieuwpoort

Nieuwpoort is een echte vestingstad. Vanaf het stadhuis kunnen jullie een leuk rondje wandelen over de vestingwallen.



**Adres voor navigatie:**

Buitenhaven,  
Nieuwpoort

**Vraag:** Waar kijkt het personage op het pleintje naar?

4

## Schoonhoven (optie)

Hebben jullie tijd over? Dan kan Schoonhoven toegevoegd worden aan de route. Jullie nemen dan vanaf Groot-Ammers de veerpont.

Een leuke tip om te bezoeken is het Nederlands Zilvermuseum.

Di. t/m zo. geopend van 11.00-17.00 uur.

De veerpont vertrekt zes keer per uur. De kosten zijn €2,70 per auto (incl. 1 persoon) en €1,- per extra persoon in de auto.



**Adres voor navigatie:**

Provincialeweg,  
Groot-Ammers

**Vraag:** Deze stad staat bekend als?







5

### Groot-Ammers

Houd je ogen en oren goed open in de omgeving van Groot-Ammers, want dit is de Ooievaarsstad. Er zijn hier ieder jaar verschillende ooievaars stellen te vinden. Een leuke tip om met kinderen te bezoeken is Avonturenboerderij Molenwaard. Daarnaast kan ook een wandeling langs de molens gemaakt worden om even een frisse neus te halen.

Check [www.avonturenboerderij.nl](http://www.avonturenboerderij.nl) voor de actuele openingstijden



**Adres voor navigatie:**

Ammerse Kade 16,  
Groot-Ammers

**Vraag:** Hoeveel molens staan er aan deze boezem?

6

### Gorinchem

In Gorinchem kun je oude sluizen bezoeken, een wandeling maken over de stadswallen of een lekker belegd broodje halen bij Bakkerij Margriet. Zin in een warme koffie 'to go'? Bij Espresso bar Hugo ben je bij het juiste adres!

Check [www.bakkerijmargriet.nl](http://www.bakkerijmargriet.nl) & [www.espressobar-hugo.nl](http://www.espressobar-hugo.nl) voor de openingstijden



**Adres voor navigatie:**

Bagijnenwal 36,  
Gorinchem

**Vraag:** Hoe heet de molen op de Bagijnenwal?

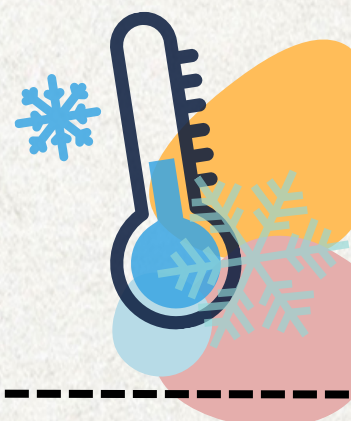

## Aftanken



Voordat jullie terugkomen met de oldtimer dient deze weer volgetankt te zijn met Eu98, E5.  
Dit kan bij onderstaande tankstations:

**Argos Hoogblokland**  
Hoge Giessen 4  
4221 MA Hoogblokland

**LUKOIL Hoogblokland**  
Beemdweg 4-C  
4221 LV Hoogblokland

**Tango Meerkerk**  
Energieweg 117A  
4231 DJ Meerkerk



# We Love Oldtimers

## Invulblad Elfstedentocht halve dag:

- 1 ..... Neem de vierde letter
- 2 ..... 1860: letter W 1760: letter T
- 3 ..... Neem de tweede letter
- 4 ..... Neem de tweede letter
- 5 ..... Neem de derde letter
- 6 ..... Neem de eerste letter

***Vul hier de gevonden letters in***

--	--	--	--	--	--

***Vorm een woord van de gevonden letters***

--	--	--	--	--	--